

## Controllingreport Musterholz GmbH März 2009

	Trend	kumuliert Mrz 2009	kumuliert Mrz 2008	
<b>Erfolg</b>				
Gesamtleistung	↕ ●	1.141.800,81	1.182.951,12	<p>Monatliche Entwicklung Gesamtleistung (Fläche) / Gesamtkosten + Mat./Wareneinkauf (Linie)</p>
Mat./Wareneinkauf	↕ ●	400.798,09	414.234,93	
Rohertrag	↕ ●	574.210,95	570.440,95	
Gesamtkosten	↕ ●	518.046,12	534.052,11	
Betriebsergebnis	↕ ●	57.056,19	37.271,20	
Anteil Mat./Wareneinkauf an Gesamtleistung	↕ ●	35,11%	35,02%	
Anteil Gesamtkosten an Gesamtleistung	↕ ●	45,38%	45,15%	
Umsatzrentabilität (bezogen auf Gesamtleistung)	↕ ●	5,00%	3,15%	
<b>Liquidität</b>				
Finanzmittel am Beginn der Periode		31.509,94	-11.631,93	Kassenbestand + betriebliche Bankkonten Mittelveränderung aus erwirtschafteter Liquidität Mittelveränderung aus dem Finanzierungsbereich Mittelveränderung aus dem Investitionsbereich Kassenbestand + betriebliche Bankkonten
Cashflow lfd. Geschäftstätigkeit	↕ ●	41.364,23	-15.459,08	
Cashflow Finanzierung	↕ ●	-48.349,51	17.183,39	
Cashflow Investition	↕ ●	3.408,43	74.190,99	
Finanzmittel am Ende der Periode	↕ ●	27.933,09	64.283,39	
<b>Privatbereich/Kapital</b>				
Einzahlungen Unternehmer	↕ ●	0,00	0,00	Kapitalveränderungen durch Einlagen Kapitalveränderungen durch Entnahmen
Auszahlungen Unternehmer	↕ ●	0,00	31.650,00	
<b>Forderungen und Verbindlichkeiten</b>				
Forderungen aus Lieferungen und Leistungen / Gesamtumsatz (Umsatzerlöse + So. betr. Erlöse)	↕ ●	244.212,02 1.142.482,97	215.492,14 1.183.833,48	<p>Monatliche Entwicklung Gesamtleistung (Fläche) / Forderungen aus L.L.L. (Linie)</p>
* Anzahl der Tage im Auswertungszeitraum		90	90	
= Zielgewährung an Kunden in Tagen	↕ ●	19	16	
Verbindlichkeiten aus Lieferungen und Leistungen	↕ ●	158.697,19	166.583,33	
Prozentanteil der Kunden, mit denen 80% der Kundenumsätze erreicht werden	↕ ●	11,28%	12,90%	
Prozentanteil der Lieferanten, von denen 80% der Lieferungen / Leistungen erbracht werden	↕ ●	24,00%	25,00%	



Das vorläufige Ergebnis entspricht dem derzeitigen Stand der Buchführung. Abschluss-/Abgrenzungsbuchungen können es noch verändern.

Währung: EUR

## Controllingreport Musterholz GmbH Erfolg März 2009

Bezeichnung	kumuliert Mrz 2009	kumuliert Mrz 2008	Abweichung	Abweichung prozentual
Umsatzerlöse	1.141.600,61	1.182.951,12	-41.350,51	-3,50%
<b>Gesamtleistung</b>	<b>1.141.600,61</b>	<b>1.182.951,12</b>	<b>-41.350,51</b>	<b>-3,50%</b>
Mat./Wareneinkauf	567.380,66	612.510,17	-45.129,51	-7,37%
Rohertrag	574.219,95	570.440,95	3.779,00	0,66%
So. betr. Erlöse	882,36	882,36	0,00	0,00%
<b>Betriebl. Rohertrag</b>	<b>575.102,31</b>	<b>571.323,31</b>	<b>3.779,00</b>	<b>0,66%</b>
<b>Kostenarten:</b>				
Personalkosten	315.094,68	326.021,29	-10.926,61	-3,35%
Raumkosten	46.647,25	52.558,06	-5.910,81	-11,25%
Betriebl. Steuern	1.861,00	1.861,00	0,00	0,00%
Versich./Beiträge	18.056,56	18.056,56	0,00	0,00%
Kfz-Kosten (o. St.)	32.890,99	33.429,02	-538,03	-1,61%
Werbe-/Reisekosten	12.390,70	14.357,59	-1.966,89	-13,70%
Kosten Warenabgabe	5.220,03	7.617,70	-2.397,67	-31,47%
Abschreibungen	30.756,46	30.580,05	176,41	0,58%
Reparatur/Instandh.	6.741,24	6.903,89	-162,65	-2,36%
Sonstige Kosten	48.387,21	42.666,95	5.720,26	13,41%
<b>Gesamtkosten</b>	<b>518.046,12</b>	<b>534.052,11</b>	<b>-16.005,99</b>	<b>-3,00%</b>
<b>Betriebsergebnis</b>	<b>57.056,19</b>	<b>37.271,20</b>	<b>19.784,99</b>	<b>53,08%</b>
Zinsaufwand	21.884,77	21.461,38	423,39	1,97%
Sonst. neutr. Aufw	-3.855,00	5.398,90	-9.253,90	-171,40%
Neutraler Aufwand	18.029,77	26.860,28	-8.830,51	-32,88%
Zinserträge	214,73	171,12	43,61	25,49%
Sonst. neutr. Ertr	11.517,00	59.486,92	-47.969,92	-80,64%
Neutraler Ertrag	11.731,73	59.658,04	-47.926,31	-80,34%
<b>Ergebnis vor Steuern</b>	<b>50.758,15</b>	<b>70.068,96</b>	<b>-19.310,81</b>	<b>-27,56%</b>
Steuern Eink u. Ertr	49.400,00	60.400,00	-11.000,00	-18,21%
<b>Vorläufiges Ergebnis</b>	<b>1.358,15</b>	<b>9.668,96</b>	<b>-8.310,81</b>	<b>-85,95%</b>

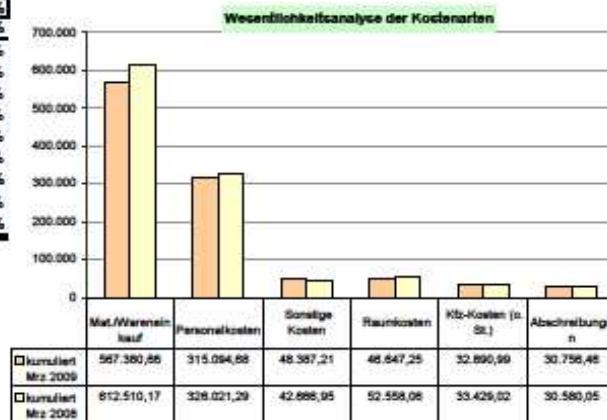
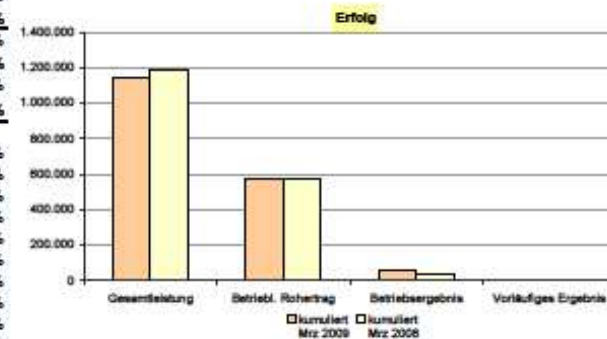

Das vorläufige Ergebnis entspricht dem derzeitigen Stand der Buchführung. Abschluss-/Abgrenzungsbuchungen können es noch verändern.

Währung: EUR

## Controllingreport Musterholz GmbH Liquidität März 2009

Bezeichnung	kumuliert Mrz 2009	kumuliert Mrz 2008	Abweichung
<b>Finanzmittel am Beginn der Periode</b>	<b>31.509,94</b>	<b>-11.631,93</b>	<b>43.141,87</b>
Einzahlungen von Kunden	1.337.976,25	1.413.990,91	-76.014,66
- Auszahlungen an Lieferanten	871.680,72	925.357,62	-53.676,90
- Auszahlungen an Beschäftigte	315.586,48	323.918,03	-8.331,55
+ sonstige Einzahlungen	16.494,36	3.977,85	12.516,51
- sonstige Auszahlungen	125.839,18	184.152,17	-58.312,99
<b>Cashflow lfd. Geschäftstätigkeit</b>	<b>41.364,23</b>	<b>-15.459,06</b>	<b>56.823,29</b>
- Auszahlungen an Unternehmer	0,00	31.650,00	-31.650,00
+ Einzahlungen aus Kreditaufnahme	0,00	100.000,00	-100.000,00
- Auszahlungen aus Kredittilgung	48.349,51	51.166,61	-2.817,10
<b>Cashflow Finanzierung</b>	<b>-48.349,51</b>	<b>17.183,39</b>	<b>-65.532,90</b>
Einzahlungen aus Verk. v. Sachanlagen	4.300,00	482,10	3.817,90
- Auszahlungen für Invest. Sachanlagen	891,57	1.423,56	-531,99
+ Einzahlungen aus Verk. v. Finanzanlagen	0,00	75.132,45	-75.132,45
<b>Cashflow aus Investition</b>	<b>3.408,43</b>	<b>74.190,99</b>	<b>-70.782,56</b>
<b>Zahlungswirksame Veränderungen</b>	<b>-3.576,85</b>	<b>75.915,32</b>	<b>-79.492,17</b>
<b>Finanzmittel am Ende der Periode</b>	<b>27.933,09</b>	<b>64.283,39</b>	<b>-36.350,30</b>
Finanzmittel			
+ Forderungen aus L.u.L.	272.145,11	279.775,53	-7.630,42
Finanzmittel			
+ Forderungen aus L.u.L.			
- Verbindlichkeiten aus L.u.L.	113.447,92	113.192,20	255,72

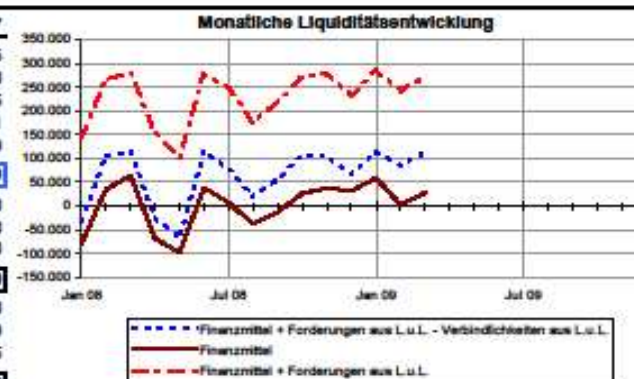

## Controllingreport Musterholz GmbH Privatbereich Kapital März 2009

	kumuliert Mrz 2009	kumuliert Mrz 2008
<b>Unternehmensbereich</b>		
Ergebnis der Geschäftstätigkeit		
Vorläufiges Ergebnis	1.358,15	9.668,96
Cashflow lfd. Geschäftstätigkeit	41.364,23	-15.459,06
<b>Mittelbestand</b>		
Finanzmittel am Ende der Periode	27.933,09	64.283,39
<b>Privat-/Gesellschafterbereich</b>		
Einzahlungen Unternehmer *	0,00	0,00
Übrige Auszahlungen Eigenkapital	0,00	31.650,00
Auszahlungen an Unternehmer *	0,00	31.650,00
<b>Saldo Privat-/Gesellschafter</b>	0,00	-31.650,00
Entnahme		
Finanzmittel ohne Privatbereich	27.933,09	95.933,39

\* ggf. Gesellschafter

Monatliche Entwicklung Finanzmittel / Privat-/Gesellschaftsbereich

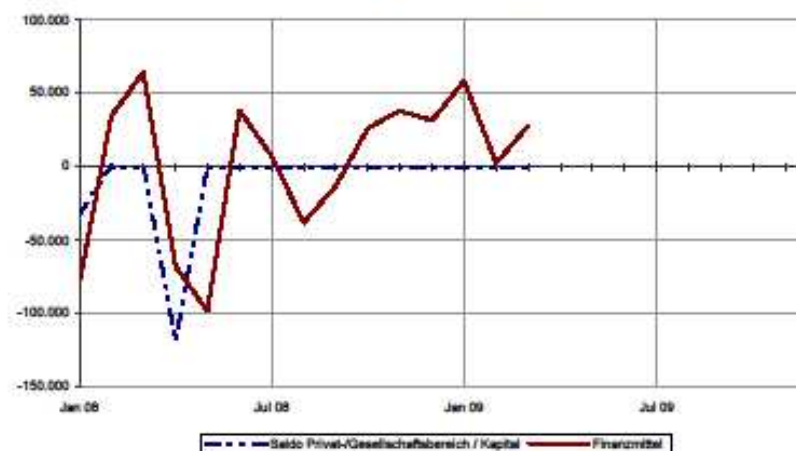

## Controllingreport Musterholz GmbH Top Kunden März 2009

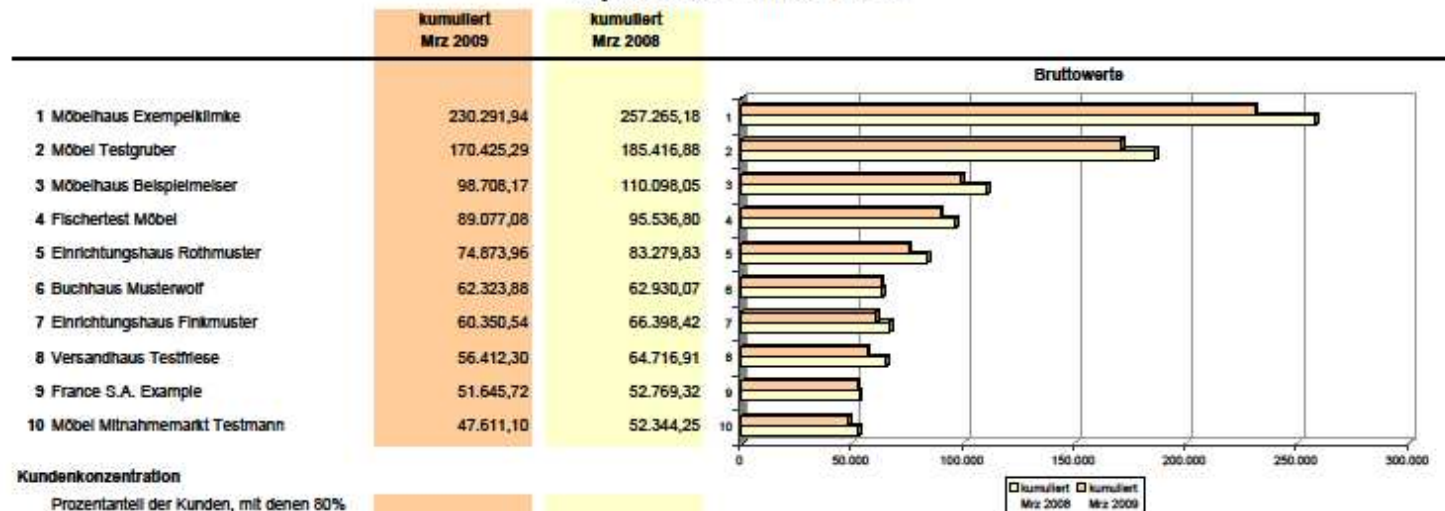

### Kundenkonzentration

Prozentanteil der Kunden, mit denen 80% der Kundenumsätze erreicht werden

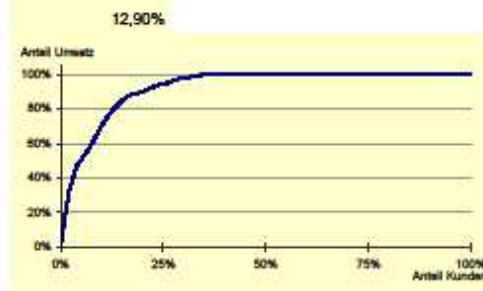
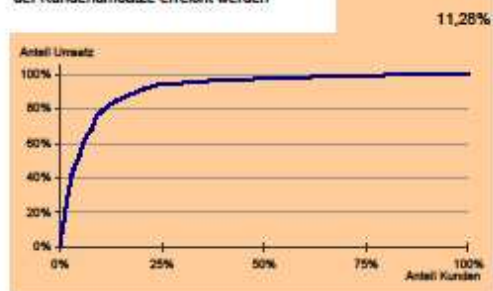

Die getroffenen Einstellungen zur ABC-Analyse sowie das Buchungsverhalten wirken sich auf die Ergebnisse der Auswertung Top-Kunden aus.

Das vorläufige Ergebnis entspricht dem derzeitigen Stand der Buchführung. Abschluss-/Abgrenzungsbuchungen können es noch verändern.

Währung: EUR



## Controllingreport Musterholz GmbH Planerreichung März 2009

Bezeichnung	Plan kumuliert Dez 2009	Ist Jan-Mrz 2009 +Plan Apr-Dez 2009	Ist kumuliert Dez 2008
Umsatzerlöse	4.980.270,00	4.938.920,61	4.980.274,60
Best. Verdg. FE/UE	-3.766,00	-3.766,00	-3.766,00
<b>Gesamtleistung</b>	<b>4.976.504,00</b>	<b>4.935.154,61</b>	<b>4.976.508,60</b>
<b>Mat./Wareneinkauf</b>	<b>2.454.635,00</b>	<b>2.409.506,66</b>	<b>2.454.640,15</b>
<b>Rohertrag</b>	<b>2.521.869,00</b>	<b>2.525.647,95</b>	<b>2.521.868,45</b>
So. betr. Erlöse	3.528,00	3.528,36	3.529,68
<b>Betriebl. Rohertrag</b>	<b>2.525.397,00</b>	<b>2.529.176,31</b>	<b>2.525.398,13</b>
Kostenarten:			
Personalkosten	1.384.296,00	1.373.371,68	1.384.303,55
Raumkosten	192.704,00	186.794,25	192.709,40
Betriebl. Steuern	7.618,00	7.618,00	7.618,00
Versich./Beiträge	41.935,00	41.936,56	41.941,24
Kfz-Kosten (o. St.)	107.601,00	107.063,99	107.606,64
Werbe-/Reisekosten	51.679,00	49.712,70	51.683,92
Kosten Warenabgabe	27.378,00	24.982,03	27.384,90
Abschreibungen	124.335,00	124.512,46	124.340,24
Reparatur/Instandh.	22.174,00	22.013,24	22.179,26
Sonstige Kosten	160.449,00	166.171,21	160.456,08
<b>Gesamtkosten</b>	<b>2.120.169,00</b>	<b>2.104.176,12</b>	<b>2.120.223,23</b>
<b>Betriebsergebnis</b>	<b>405.228,00</b>	<b>425.000,19</b>	<b>405.174,90</b>
Zinsaufwand	88.129,00	88.554,77	88.134,56
Sonst. neutr. Aufw	10.555,00	1.302,00	10.555,90
Neutraler Aufwand	98.684,00	89.856,77	98.690,46
Zinserträge	1.100,00	1.143,73	1.100,40
Sonst. neutr. Ertr	172.169,00	124.200,00	172.169,92
Neutraler Ertrag	173.269,00	125.343,73	173.270,32
<b>Ergebnis vor Steuern</b>	<b>479.813,00</b>	<b>460.487,15</b>	<b>479.754,76</b>
Steuern Eink.u.Ertr	151.755,00	140.755,00	151.753,55
<b>Vorläufiges Ergebnis</b>	<b>328.058,00</b>	<b>319.732,15</b>	<b>328.001,21</b>

Entwicklung der Monatswerte

